

# Einfach schneller: Vom Angebot zur Nachkalkulation

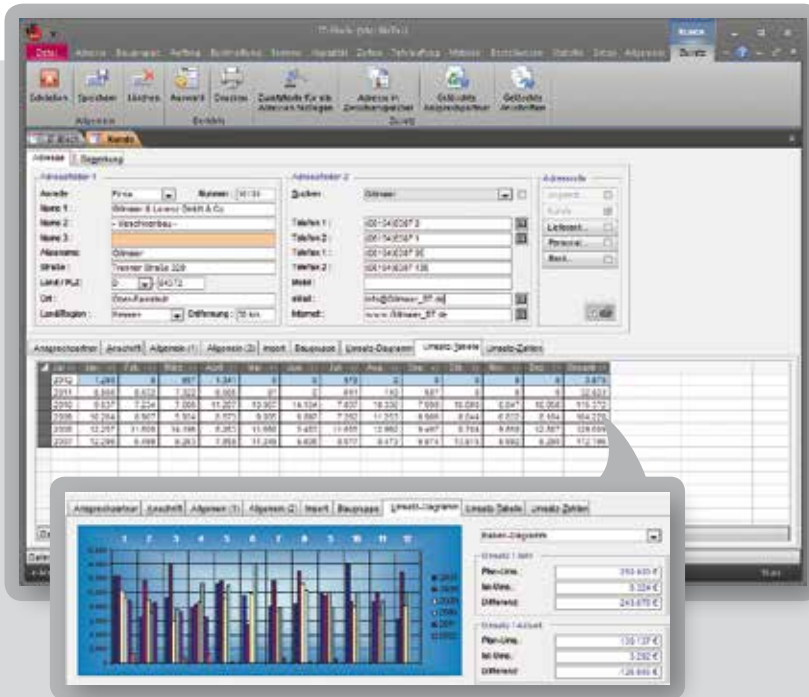

## Kundenverwaltung

- Ansprechpartner direkt zum Kunden
- Direktwahl über Telefonanlage
- Individuelle Hinterlegung von kalkulatorischen Zuschlagssätzen
- Hinterlegung mehrerer Liefer- und Rechnungsanschriften
- Vielseitige Umsatzstatistiken
- Zuordnung von Zusatzkosten, Verpackungspauschalen, Transportkosten etc.
- Verwaltung von Rahmenaufträgen
- Einfache und flexible Durchführung von Preiserhöhungen der Kundenartikel
- Hinterlegung individueller Einstellungen wie Liefer- und Zahlungsbedingungen, Art und Anzahl der Liefer- und Warenbegleitscheine, Art der Laufkarte und Etiketten, Zusatztexte etc.
- Einfaches Einfügen von Kundendokumenten per Drag & Drop oder aus einer E-Mail

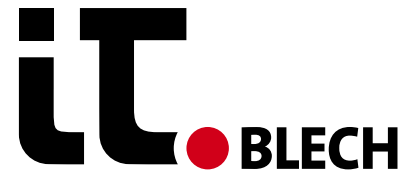
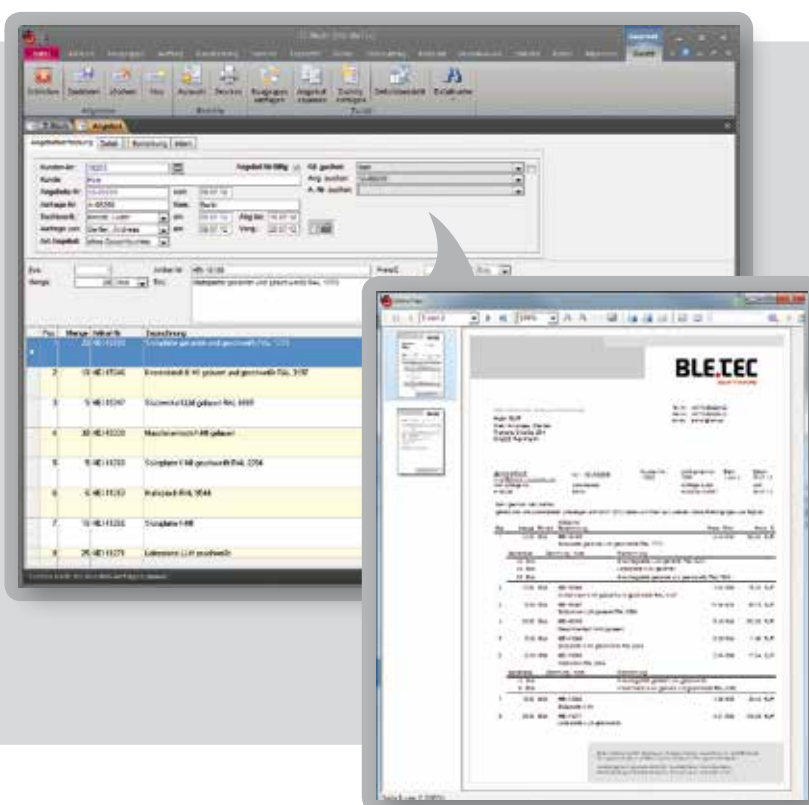

## Angebotserfassung

- Einfache und schnelle Angebotskalkulation durch vordefinierte Kalkulationsprofile direkt zum Kunden
- Einzelkosten, Rüstkosten, Programmkosten, Materialkosten, Fertigungskosten etc. können separat ausgewiesen werden
- Angebotspositionen können manuell ohne Kalkulation auf einfachste Weise eingefügt werden
- Versand per E-Mail, Fax oder als Formular Ausdruck
- Möglichkeit der Ausgabe einer Stückliste direkt im Angebotsausdruck mit Bauteilartikel-Nr., Zeichnungs-Nr. und Index
- Dokumentenablage direkt zum Angebot, z. B. Kunden-E-Mails, Zeichnungen, Angebotsdokumente etc.

## Erstellung eines Fertigungsauftrags

- Angebotsübernahme in Auftrag mit Programm-, Rüst- und Einzelkosten
- Die Erweiterung des Auftrags durch das Hinzufügen von weiteren Baugruppen ist möglich
- Kapazitätsplanung mit Start- und Endterminberechnung
- Einfaches manuelles Einfügen von Auftragspositionen ohne Hinterlegung von Kalkulationen/ Bauteilen
- Erfassung von Abrufaufträgen
- Berücksichtigung von Lagerteilen
- Ableitung von Werkstattlaufkarten auf Knopfdruck
- Erstellung der Auftragsbestätigung per E-Mail, Fax oder als Formular Ausdruck

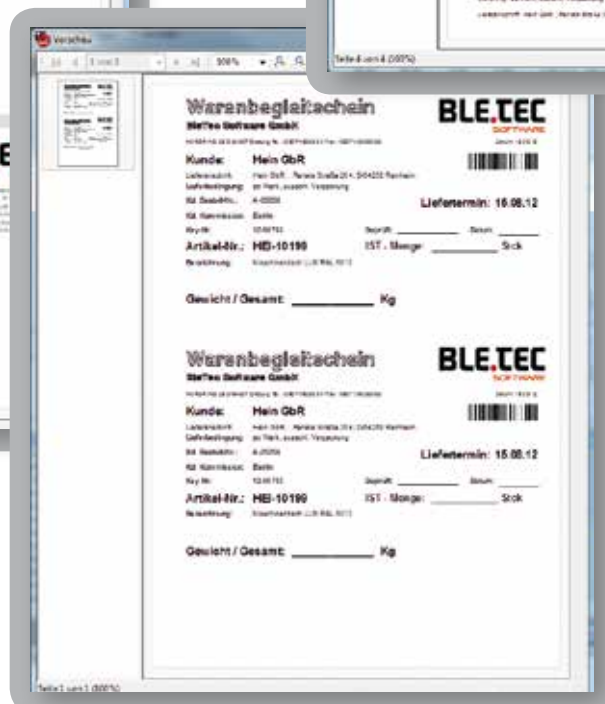
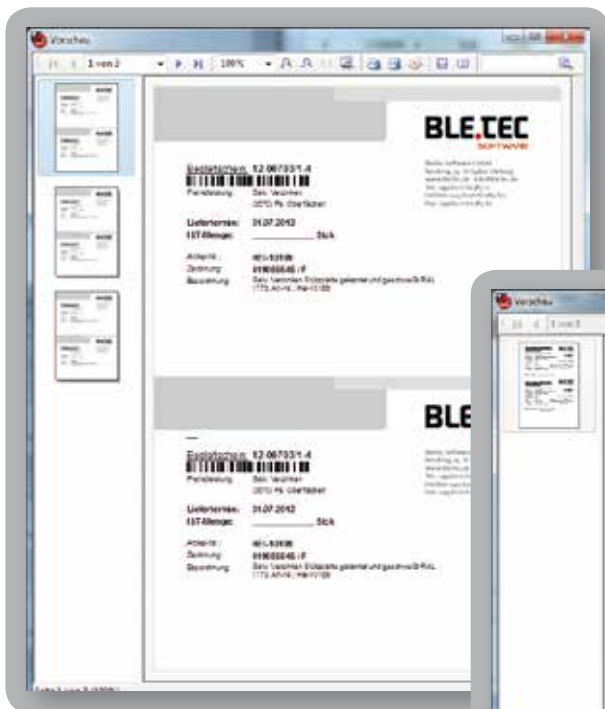
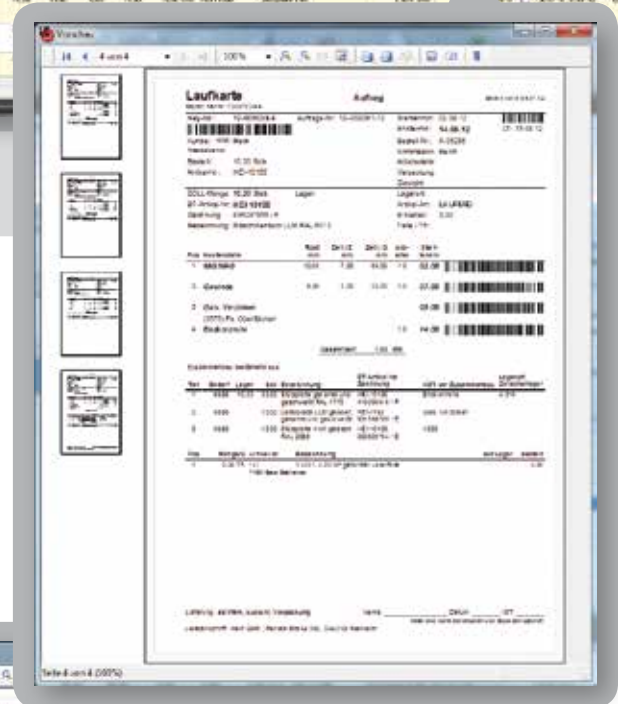
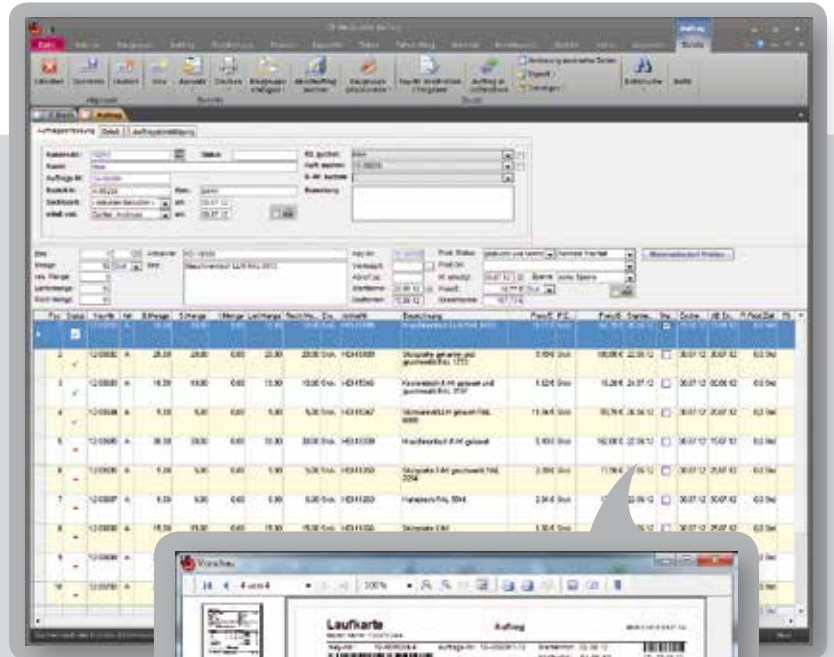



## Verwaltung von Tafelaufträgen

- Darstellung der Teile- und Tafelgrafik am Bildschirm
- Einfaches Exportieren von Teilen an Ihr Programmiersystem wie z. B. Bystronic, Camtec, Trumpf, WiCAM
- Importieren der verschachtelten Teile mit

- Übernahme der IST-Menge, Bearbeitungszeit, Tafelzugehörigkeit, Gewicht etc.
- Rückverfolgbarkeit, auf welcher Tafel die einzelnen Fertigungsteile verschachtelt sind
- Grafische Darstellung der Maschinenauslastung
- Historie zum Tafelauftrag

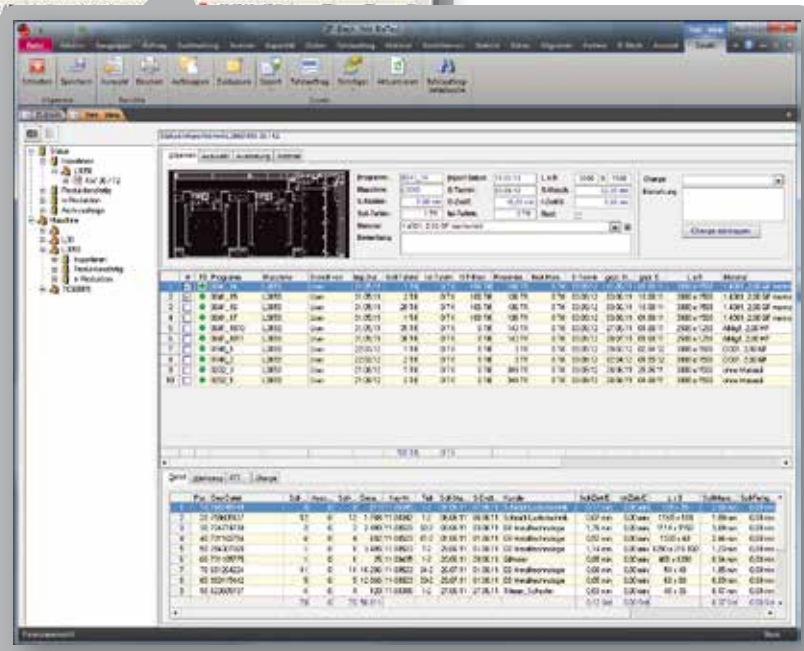
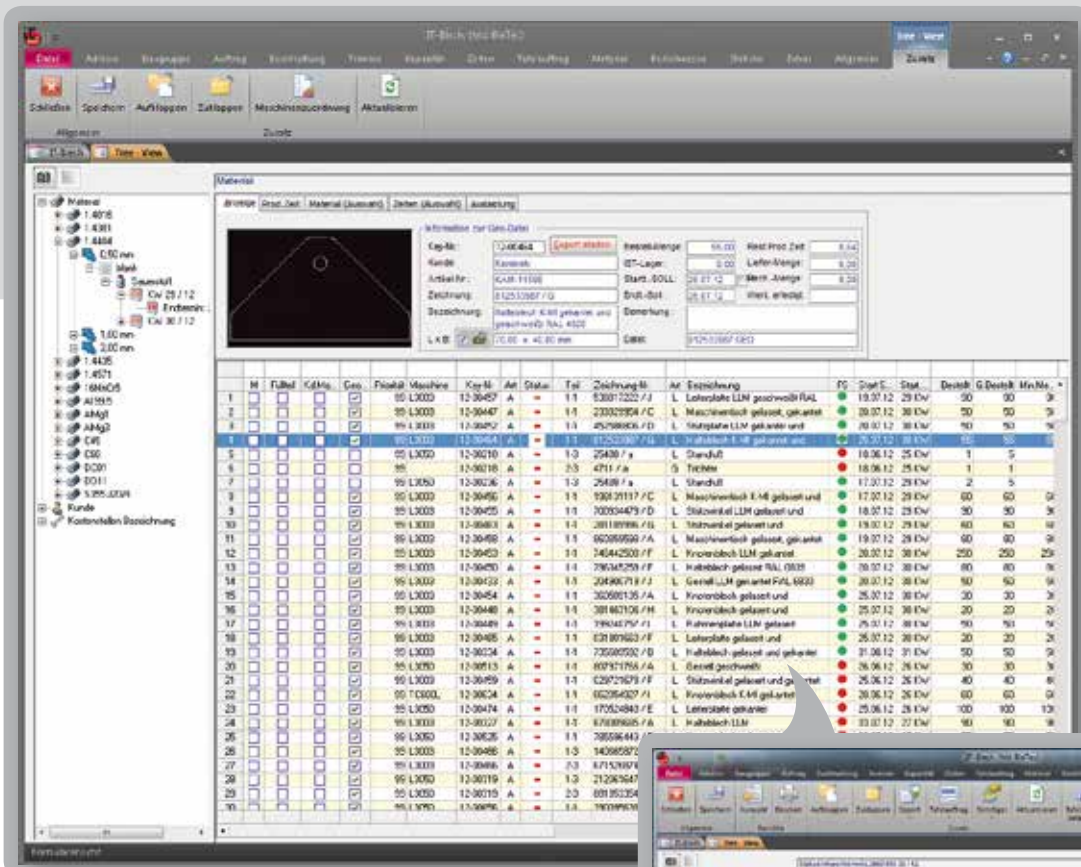



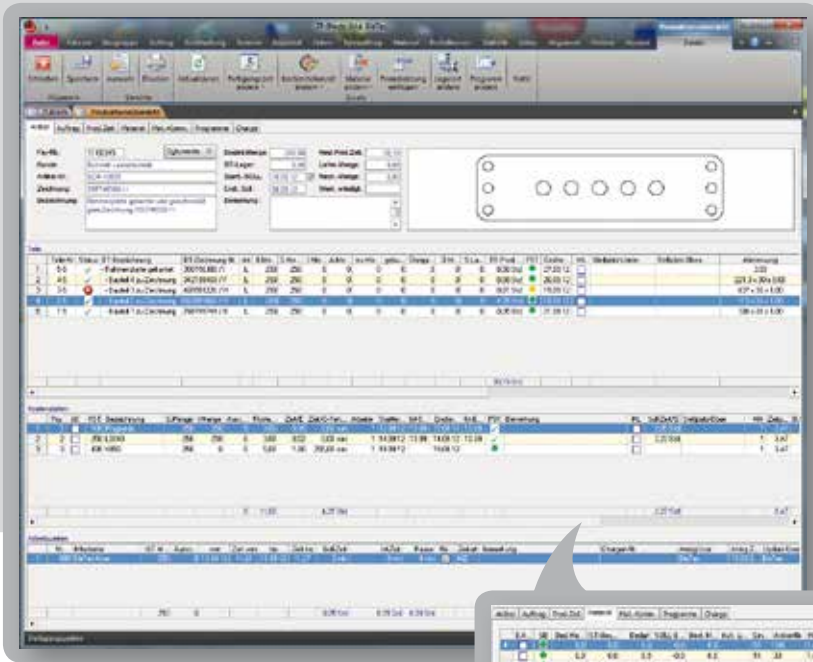

## Produktionsübersicht

- Einfaches Erfassen der Fertigungszeiten mit Vergleich von IST- und SOLL-Zeiten
- Übersichtliche Darstellung der Produktionsdaten wie Produktionsfortschritt, Restproduktionszeit, Materialbedarf etc.
- Nachverfolgbarkeit, wer, wann, wo an welchem Bauteil gearbeitet hat
- Direkter Aufruf der hinterlegten Dokumente wie z.B. Fertigungszeichnungen, Erstmusterprüfbericht
- Möglichkeit der Hinterlegung von Chargen
- Terminkontrolle von Bauteilen bis zu den einzelnen Fertigungsschritten

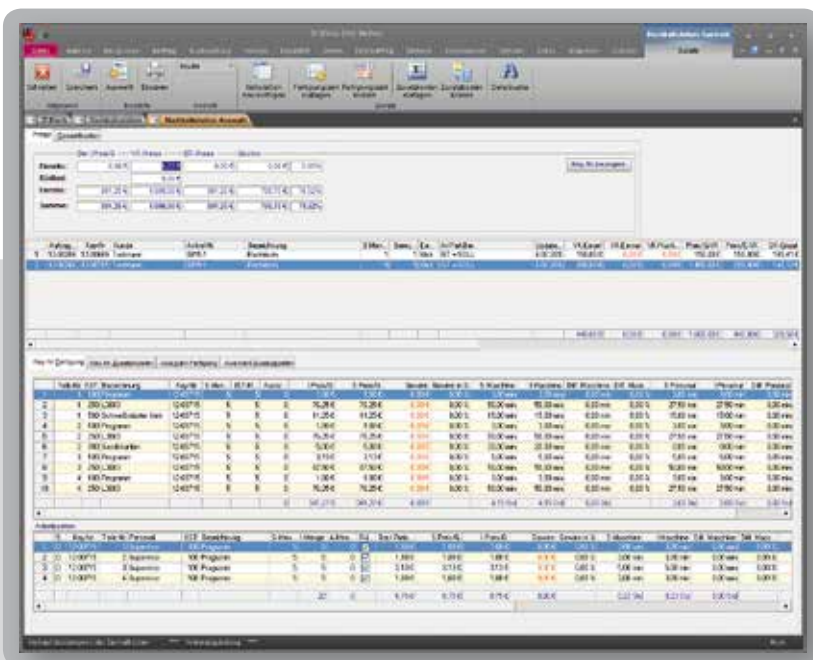
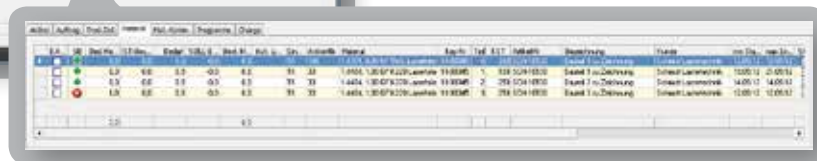

## Nachkalkulation

- Möglichkeit der Nachkalkulation über eine Auftragsposition, Gesamtauftrag oder individuell über verschiedene Auftragspositionen
- Gegenüberstellung der IST- und SOLL-Kosten wie Fertigungs-, Material-, Fremdarbeits- und Sonderkosten
- Einfaches Ändern der Fertigungs- und Materialkosten direkt in der Nachkalkulation
- Übersichtliche Darstellung der Kosten als Berichtsausdruck