

Anfrage, Angebot und Bestellung

- Anfragen an mehrere Lieferanten gleichzeitig
- Anfragen einfach in die Bestellung übernehmen
- Einfacher Wechsel zwischen Anfrage, Bestellung und Fremdleistung
- Versand per E-Mail oder Fax
- Anhang von Dokumenten, wie z. B. Zeichnungen für Fremdleistungsartikel
- Artikel, die zu einem Auftrag bestellt werden, fließen direkt in den Fertigungsprozess mit ein
- Terminüberwachung der offenen Bestellungen
- Automatische Preispflege in der Artikelbibliothek
- Liefermenge einem bestimmten Lagerplatz zubuchen
- Übernahme von Komplett- und Teilbestellung in die Buchhaltung ist möglich

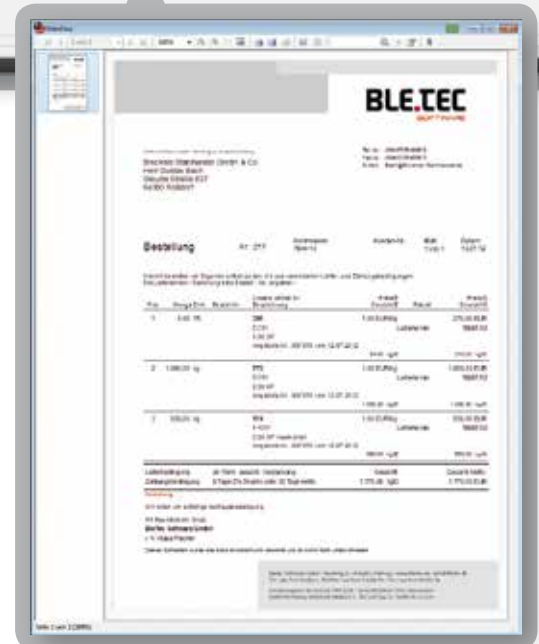

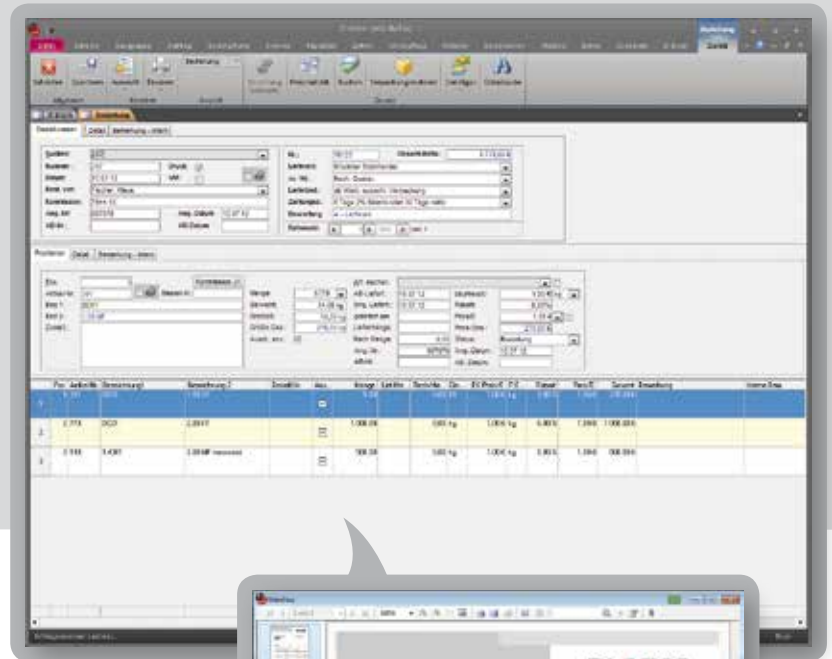
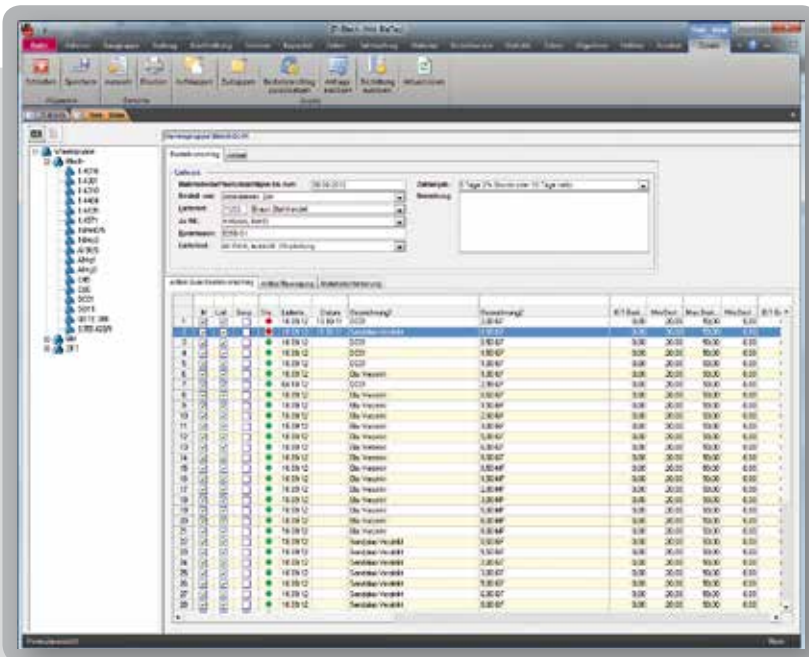

Bestellvorschlag

- Berücksichtigung von Mindest- und Maximalbestand, IST-Lagermenge, Auftragsbedarf, Wiederbeschaffungszeit zum jeweiligen Lieferanten
- Übersichtliche Darstellung aller einkaufsrelevanten Zahlen am Bildschirm
- Einfache Selektionsmöglichkeit zur Übernahme in eine Anfrage oder Bestellung
- Übersichtliche Darstellung nach Waren- und Artikelgruppen
- Besteht ein Bedarf in der Zukunft, wird ein Planeinkauf vom System vorgeschlagen
- Möglichkeit einer personalbezogenen Rechtevergabe für Waren- und Artikelgruppen

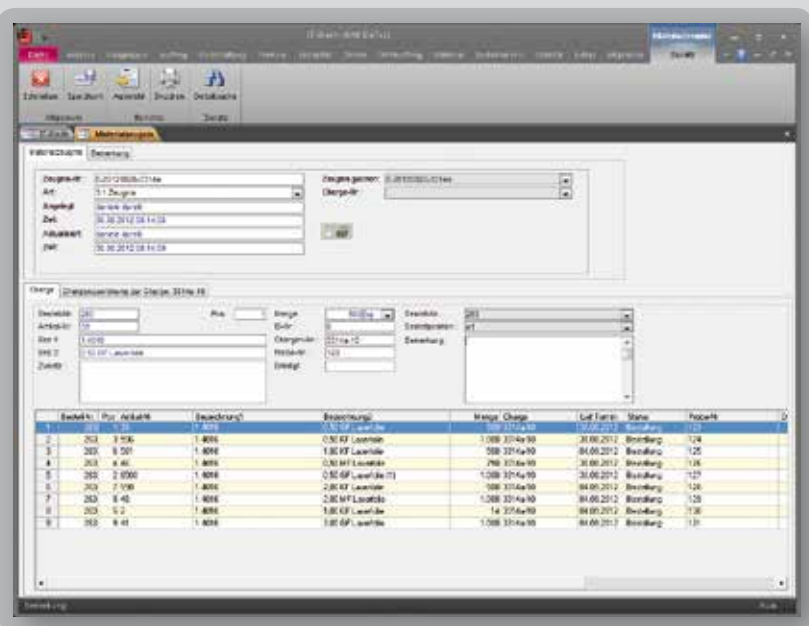

Chargenverwaltung

- Erfassen von Materialzeugnis und Prüfzeugnis
- Zuordnen von Dokumenten zum Materialzeugnis
- Möglichkeit der Zuweisung von mehreren Chargen zum Materialzeugnis
- Manuelle Zuordnung der verwendeten Chargen zum Fertigungsauftrag
- Direkte Zuordnung/Auflistung der hinterlegten Chargen zu jeder einzelnen Lieferscheinposition (Fertigungsartikel)
- Materialzeugnis und Prüfzeugnis können beim Lieferscheindruck mit ausgedruckt oder als E-Mail versendet werden
- Übersichtliche Zuordnung und Darstellung der Chargen in der Produktionsübersicht
- Einfache Chargenfindung – auch wenn ein Auftrag bereits lange abgeschlossen ist
- Schnelle Verfügbarkeit aller notwendigen Informationen
- Direkte Zuordnung der einzelnen Chargen zur Lieferantenbestellung

Lagerverwaltung

- Verwaltung von Produktionslager, Kunden- und Lieferantenlager
- Zuordnung von mehreren Lagerorten zu einem Artikel
- Lagerbuchungen können über Barcodescanner, Bildschirm oder über Mobile-Datenerfassung über WLAN einfach erfasst werden

- Lagerprotokollierung jeder einzelnen Lagerbuchung über Buchungsart, Datum, Uhrzeit, Mitarbeiter, Zu- und Abgänge je Lagerort, Fertigungsauftrag
- Möglichkeit der Verwaltung von Sperr- und Konsilager
- Bestandsbewertung der Fertigware und der Halbfertigware mit Berücksichtigung des aktuellen Fertigungsstands

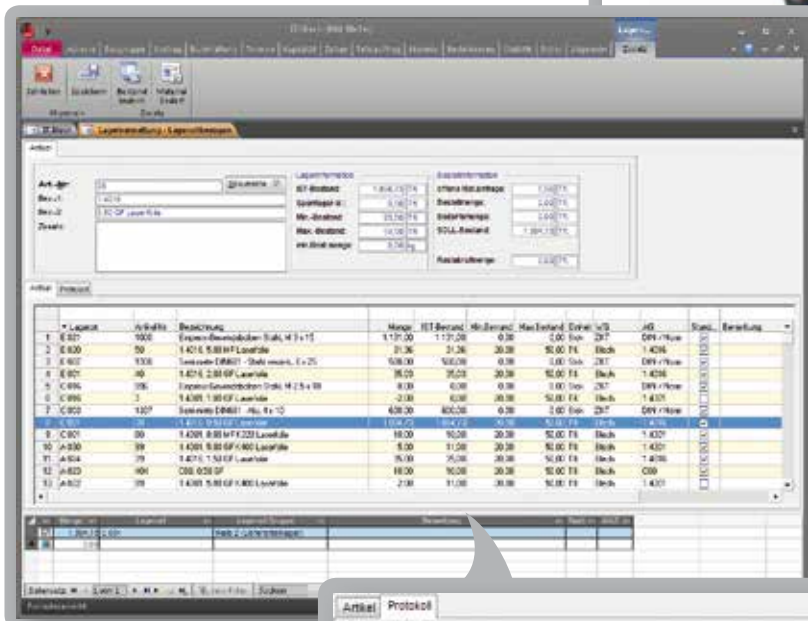

Lagerbuchung

Name: D'Arelli, Daniele

Artikel-Nr: 1062

Bez. 1: Gewindestift DIN913 Stahl

Bez. 2: M 6 x 6

Soll-Menge: Stck

Menge: 500 Stck

Lager: A 004

Bemerkung: Test Bemerkung

Artikel Lager

Abbruch Speichern

Menü Schließen

Update User	Update Time	Legenort	Alt Bestand	Bewegung	Neu Bestand	Ein.	Vorgangs Art	Nummer	
7	11.06.2012 09:40:20	C 001	1.085,00	1,39	1.086,39	TL	Bestellung	104	
8	09.02.2012 09:03:27	C 001	0,00	1.085,00	1.085,00	TL	Manuell		
9	09.02.2012 09:03:27	A 021	1.085,00	-1.085,00	0,00	TL	gelöscht		
10	13.01.2012 16:29:49	A 021	1.015,56	68,44	1.085,00	TL	Bestellung	98	
11	17.11.2011 11:03:04	A 021	1.010,00	5,56	1.015,56	TL	Bestellung	96	
12	daniela daelli	13.05.2011 11:45:03	A 021	-1,00	1.011,00	TL	manuell		
13	daniela daelli	13.05.2011 11:44:37	A 021	1.010,00	-1.011,00	TL	manuell		
14	BleTec	05.05.2011 13:19:04	A 021	1.002,50	7,50	1.010,00	TL	auto. Auftrag	11-00456
15	BleTec	06.05.2011 13:19:04	A 021	997,50	15,00	1.002,50	TL	auto. Auftrag	11-00456
16	BleTec	05.05.2011 09:11:33	A 021	990,00	-2,50	997,50	TL	auto. Auftrag	11-00457
17	BleTec	05.05.2011 09:09:11	A 021	995,00	5,00	990,00	TL	auto. Auftrag	11-00454
18	BleTec	02.05.2011 15:23:55	A 021	997,50	-2,50	995,00	TL	auto. Auftrag	11-00457
19	BleTec	02.05.2011 15:23:12	A 021	995,00	2,50	997,50	TL	auto. Auftrag	11-00457
				1.084,73					